



**Türkiye Atletizm Federasyonu Projesidir**  
*A Project by the Turkish Athletic Federation*

# **BİOMEKANİK ANALİZ RAPORU**

**Turkcell U18 Salon Türkiye Şampiyonası**  
17-18 Şubat 2019  
*İSTANBUL*

---

Uzun Atlama Kızlar / *Long Jump Girls*  
Uzun Atlama Erkekler / *Long Jump Men*

---

## **Uzun Atlama Kızlar**



Sporcu	Doğum Tarihi	Derece [m]
YAĞMUR MENTEŞ	21.04.2003	5,49
HAYRİYE NUR ARI	01.01.2002	5,31
IRAZ ENGİN	14.03.2004	5,27
ASYA KÖK	15.02.2003	5,26
İSMİNAZ KURTULUŞ	13.03.2003	5,24
ZEHRA GEDİK	26.04.2003	5,10
KADRİYE DİLEK DURMUŞ	20.01.2004	5,09
RUMEYSA KIRIMLI	25.06.2002	4,99

#### Yaklaşma Koşusu Hızları [m/s]

Sporcu	Derece [m]	Yaklaşma Koşu Hızları [m/s]		
		11-6 m	6-1 m	11-1 m
YAĞMUR MENTEŞ	5,49	8,88	9,12	9,00
HAYRİYE NUR ARI	5,31	9,60	9,33	9,46
IRAZ ENGİN	5,27	9,04	8,47	8,75
ASYA KÖK	5,26	9,01	9,17	9,09
İSMİNAZ KURTULUŞ	5,24	9,03	8,61	8,81
ZEHRA GEDİK	5,10	8,82	8,32	8,56
KADRİYE DİLEK DURMUŞ	5,09	8,17	8,31	8,24
RUMEYSA KIRIMLI	4,99	8,47	8,12	8,29

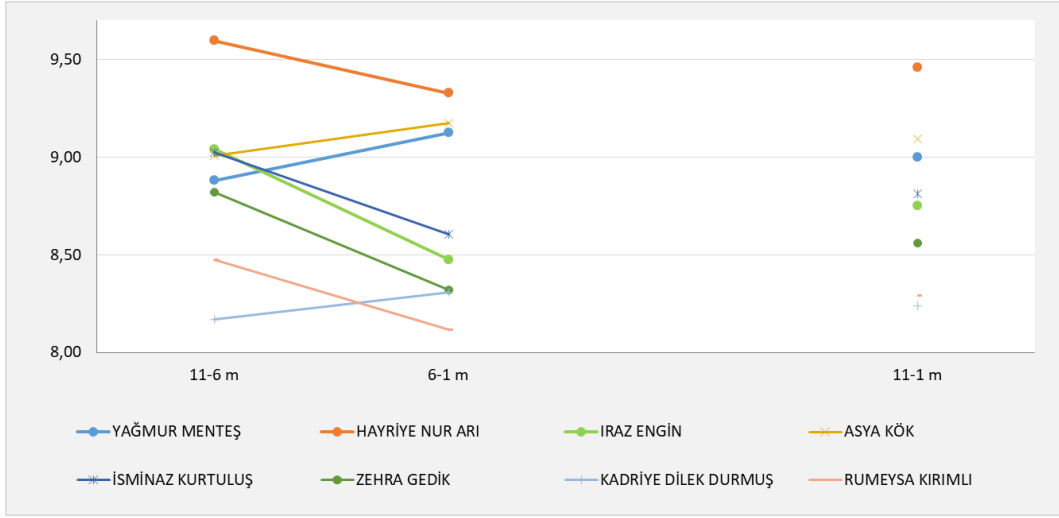

### Müsabakaya Katılan Tüm Sporcuların Yaklaşma Koşusu Hız Değerleri [m/s]

Sporcu	Deneme	Derece [m]	Yaklaşma Koşu Hızları [m/s]		
			11-6 m	6-1 m	11-1 m
YAĞMUR MENTEŞ	1	5,49	7,86	8,20	8,03
	2	X	7,89	8,20	8,04
	3	5,14	7,82	8,12	7,97
	4	X	7,81	8,14	7,97
	5	5,03	7,90	8,16	8,03
	6	5,07	7,95	8,24	8,09
HAYRİYE NUR ARI	1	4,99	7,99	8,00	7,99
	2	5,31	7,95	8,00	7,97
	3	X	7,94	7,92	7,93
	4	5,25	7,94	7,97	7,96
	5	X	7,94	7,97	7,96
	6	5,25	7,96	8,03	7,99
IRAZ ENGİN	1	5,11	8,39	8,08	8,23
	2	4,95	8,29	8,31	8,30
	3	5,15	8,32	8,22	8,27
	4	5,14	8,76	7,82	8,26
	5	5,27	8,77	7,89	8,31
	6	5,16	7,89	8,35	8,11



Sporcu	Deneme	Derece [m]	Yaklaşma Koşu Hızları [m/s]		
			11-6 m	6-1 m	11-1 m
ASYA KÖK	1	X	8,22	8,36	8,29
	2	5,08	8,24	8,35	8,29
	3	<b>5,26</b>	<b>8,40</b>	<b>8,10</b>	<b>8,25</b>
	4	4,96	8,25	8,32	8,29
	5	X	8,42	7,97	8,19
	6	4,93	8,18	8,24	8,21
İSMİNAZ KURTULUŞ	1	X	7,81	8,05	7,93
	2	<b>5,24</b>	<b>7,66</b>	<b>8,01</b>	<b>7,83</b>
	3	5,02	7,53	7,95	7,73
	4	X	7,32	7,94	7,62
	5	5,23	7,47	8,03	7,74
	6	5,22	7,62	7,97	7,79
ZEHRA GEDİK	1	<b>5,10</b>	<b>8,17</b>	<b>8,04</b>	<b>8,10</b>
	2	X	7,90	7,87	7,89
	3	X	7,85	7,78	7,81
	4	X	7,81	7,74	7,78
KADRİYE DİLEK DURMUŞ	1	3,73	7,26	7,73	7,49
	2	X	7,19	7,60	7,39
	3	<b>5,09</b>	<b>7,14</b>	<b>7,60</b>	<b>7,36</b>
	4	4,97	7,22	7,62	7,41
	5	X	7,52	7,34	7,43
	6	4,94	7,54	7,29	7,41
RUMEYSA KIRIMLI	1	<b>4,99</b>	<b>7,27</b>	<b>7,54</b>	<b>7,40</b>
	2	X	7,43	7,66	7,54
	3	X			
	4	X	7,31	7,58	7,44
	5	X	7,34	7,55	7,45
	6	X	6,99	7,59	7,28



Sporcu	Deneme	Derece [m]	Yaklaşma Koşu Hızları [m/s]		
			11-6 m	6-1 m	11-1 m
ASUDE ESEN	1	4,77	7,20	7,87	7,52
	2	<b>4,96</b>	<b>7,66</b>	<b>7,54</b>	<b>7,60</b>
	3	X	7,66	7,82	7,74
	4	4,84	7,45	7,40	7,42
	5	X	7,87	7,72	7,79
	6	4,77	7,72	7,81	7,76
ALEYNA KARACA	1	4,46	7,09	7,17	7,13
	2	4,86	7,69	7,54	7,62
	3	4,85	7,47	7,60	7,54
	4	4,91	7,74	7,65	7,69
	5	<b>4,92</b>	<b>7,47</b>	<b>7,62</b>	<b>7,55</b>
	6	X	7,72	7,68	7,70
ZEYNEP İPOĞLU	1	4,76	8,20	7,53	7,85
	2	<b>4,92</b>	<b>7,35</b>	<b>7,96</b>	<b>7,65</b>
	3	4,75	7,73	7,94	7,83
ECE AYTEKİN	1	4,60	7,31	7,63	7,47
	2	X	7,20	7,63	7,41
	3	X	7,22	7,60	7,40
	4	X	7,22	7,63	7,42
	5	X	7,41	7,61	7,51
	6	<b>4,87</b>	<b>7,24</b>	<b>7,63</b>	<b>7,43</b>
NEHİR ŞİT	1	<b>4,86</b>	<b>7,31</b>	<b>7,72</b>	<b>7,51</b>
	2	4,72	6,79	7,74	7,24
	3	X	7,31	7,61	7,46
İREM DURAN	1	<b>4,83</b>	<b>7,41</b>	<b>7,75</b>	<b>7,58</b>
	2	4,53	7,36	7,67	7,51
	3	4,68	7,46	7,75	7,60
	4	4,66	7,46	7,75	7,60
	5	X	7,35	7,69	7,52
	6	4,62	7,29	7,65	7,46



Sporcu	Deneme	Derece [m]	Yaklaşma Koşu Hızları [m/s]		
			11-6 m	6-1 m	11-1 m
CEREN ALTINTAŞ	1	4,55	7,60	7,54	7,57
	2	4,62	7,54	7,40	7,47
	3	<b>4,80</b>	<b>7,20</b>	<b>7,54</b>	<b>7,37</b>
ESLEM ÖZCAN	1	X	6,77	7,60	7,16
	2	4,74	7,20	7,65	7,42
	3	<b>4,79</b>	<b>7,44</b>	<b>7,26</b>	<b>7,35</b>
NAZLICAN İNALTEKİN	1	<b>4,77</b>	<b>8,05</b>	<b>8,09</b>	<b>8,07</b>
	2	X	8,24	7,90	8,06
	3	4,63	7,78	8,10	7,94
ESMANUR TURAN	1	X	6,91	7,56	7,22
	2	4,66	6,93	7,58	7,24
	3	<b>4,72</b>	<b>7,29</b>	<b>7,40</b>	<b>7,34</b>
DİLARA GÜLSUYU	1	4,68	7,79	7,82	7,81
	2	4,58	7,75	7,72	7,73
	3	4,54	7,61	7,97	7,79
	4	<b>4,71</b>	<b>7,27</b>	<b>7,69</b>	<b>7,47</b>
	5	X	7,37	7,72	7,54
	6	X	7,58	7,91	7,74
HİLAL MUTLU	1	<b>4,68</b>	<b>7,34</b>	<b>7,72</b>	<b>7,52</b>
	2	X	7,10	7,69	7,39
	3	4,49	7,87	7,06	7,45
AYŞENUR ERKEN	1	X	7,49	7,67	7,58
	2	4,58	7,53	7,67	7,60
	3	<b>4,67</b>	<b>7,56</b>	<b>7,36</b>	<b>7,46</b>
	4	4,62	7,42	7,60	7,51
	5	4,66	7,52	7,67	7,59
	6	4,52	7,56	7,55	7,56



Sporcu	Deneme	Derece [m]	Yaklaşma Koşu Hızları [m/s]		
			11-6 m	6-1 m	11-1 m
FATMA ULUTAŞ	1	<b>4,52</b>	<b>6,74</b>	<b>7,18</b>	<b>6,95</b>
	2	X	6,87	7,20	7,03
	3	4,22	6,65	7,13	6,88
	4	X	6,26	7,26	6,72
	5	X	6,73	7,24	6,97
	6	4,01	6,84	6,94	6,89
SILANUR ÖZKAN	1	3,86	6,76	6,96	6,86
	<b>2</b>	<b>4,41</b>	<b>6,68</b>	<b>7,15</b>	<b>6,91</b>
	3	3,85	6,87	7,41	7,13
	4	4,35	7,20	6,96	7,08
ZEHRA İSOT	<b>1</b>	<b>4,38</b>	<b>6,83</b>	<b>7,18</b>	<b>7,00</b>
	2	4,26	7,09	7,06	7,08
	3	X	6,88	6,92	6,90
TUANA ÇELİK	1	X	7,17	7,33	7,25
	2	4,30	7,15	7,33	7,24
	<b>3</b>	<b>4,33</b>	<b>7,18</b>	<b>7,30</b>	<b>7,24</b>
REYHAN ATAMAN	<b>1</b>	<b>4,18</b>	<b>6,76</b>	<b>6,92</b>	<b>6,84</b>
	2	3,93	6,70	6,83	6,77
	3	4,13	6,60	6,77	6,68
ŞULE KAYA	1	X	7,26	7,39	7,32
	2	X	7,25	7,39	7,32
	<b>3</b>	<b>4,11</b>	<b>7,30</b>	<b>7,15</b>	<b>7,23</b>
MELİSA ÖZDEMİR	1	X	6,36	6,59	6,47
	<b>2</b>	<b>4,08</b>	<b>6,47</b>	<b>6,85</b>	<b>6,65</b>
	3	X	6,57	6,98	6,77
BİLGE NUR YILMAZ	<b>1</b>	<b>4,05</b>	<b>6,15</b>	<b>6,71</b>	<b>6,42</b>
	2	3,86	6,03	6,61	6,31
	3	3,95	6,06	6,60	6,32



Sporcu	Deneme	Derece [m]	Yaklaşma Koşu Hızları [m/s]		
			11-6 m	6-1 m	11-1 m
REBİA BEREN ÖZGÜ	1	4,00	6,75	7,05	6,90
	2	3,91	6,49	6,92	6,69
	3	3,91	6,36	6,93	6,63
AYBÜKE ÖNDER	1	X	6,31	6,60	6,45
	2	3,66	6,24	6,49	6,36
	3	3,76	6,20	6,55	6,37
İLAYDA BAŞARAN	1	X	7,76	7,91	7,84
	2	X	7,30	8,03	7,65
	3	3,64	7,87	7,81	7,84
BERİVAN ATAŞ	1	3,27	6,89	7,11	7,00
	2	X	6,79	7,07	6,93
	3	X	6,82	7,14	6,98
NESİL DİRİK	1	X	6,05	6,23	6,14
	2	X	6,35	6,72	6,53
	3	X	6,19	6,34	6,26
İLAYDA GÜLŞEN DEVRİŞOĞLU	1	X	6,13	6,61	6,36
	2	X	6,13	6,52	6,32
	3	X	6,17	6,45	6,31





## Uzun Atlama Erkekler

Sporcu	Doğum Tarihi	Derece [m]
DAVUT GÜREL	14.05.2003	6,91
HACİ ARIKHAN	10.02.2002	6,69
YASİN SOSA	08.02.2003	6,54
EMRE KARATAŞ	07.01.2004	6,35
MUSTAFA MERT TOPAL	29.11.2003	6,32
MESUT BÜLBÜL	25.08.2003	6,30
YUSUF UZUN	20.02.2002	6,19
YASİN KINA	25.07.2002	6,17

### Yaklaşma Koşusu Hızları [m/s]

Sporcu	Derece [m]	Yaklaşma Koşu Hızları [m/s]		
		11-6 m	6-1 m	11-1 m
DAVUT GÜREL	6,91	8,59	9,36	8,96
HACİ ARIKHAN	6,69	8,91	8,88	8,90
YASİN SOSA	6,54	9,26	9,17	9,22
EMRE KARATAŞ	6,35	8,83	9,23	9,03
MUSTAFA MERT TOPAL	6,32	8,76	8,99	8,87
MESUT BÜLBÜL	6,30	8,25	8,68	8,46
YUSUF UZUN	6,19	9,42	8,71	9,05
YASİN KINA	6,17	8,88	8,93	8,90

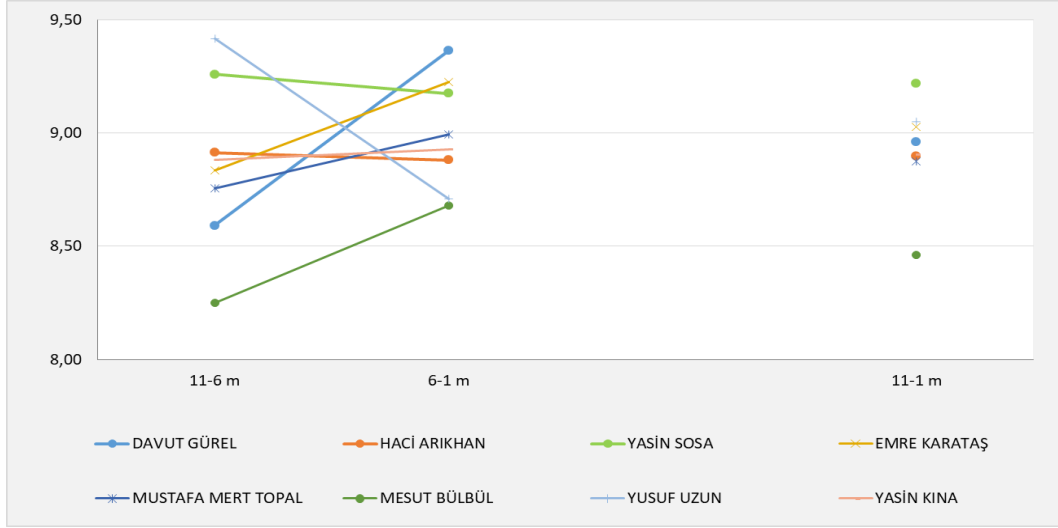

**Müsabakaya Katılan Tüm Sporcuların Yaklaşma Koşusu Hız Değerleri [m/s] ve Tahmini Atlama Mesafeleri [m]**

Sporcu	Deneme	Derece [m]	Yaklaşma Koşu Hızları [m/s]			Tahmini Atlama Mesafesi [m]
			11-6 m	6-1 m	11-1 m	
DAVUT GÜREL	1	X	8,53	9,23	8,87	6,27
	2	<b>6,91</b>	<b>8,59</b>	<b>9,36</b>	<b>8,96</b>	<b>6,80</b>
	3	X	8,96	9,28	9,12	6,54
	4	X	8,96	9,28	9,12	6,54
	5	6,66	8,56	9,28	8,90	6,31
	6	6,66	9,23	9,38	9,30	6,74
HACİ ARIKHAN	1	6,68	9,11	9,11	9,11	6,53
	2	6,55	9,77	8,88	9,30	6,74
	3	6,67	8,85	9,16	9,00	6,42
	4	<b>6,69</b>	<b>8,91</b>	<b>8,88</b>	<b>8,90</b>	<b>6,31</b>
	5	X	8,68	8,85	8,76	6,16
	6	X	9,51	8,77	9,12	6,55
YASİN SOSA	1	4,65	9,03	9,77	9,38	6,82
	2	6,40	8,71	9,52	9,10	6,52
	3	X	10,12	8,82	9,43	6,87
	4	6,40	9,90	8,83	9,34	6,77
	5	X	9,49	9,19	9,34	6,77
	6	<b>6,54</b>	<b>9,26</b>	<b>9,17</b>	<b>9,22</b>	<b>6,65</b>



Sporcu	Deneme	Derece [m]	Yaklaşma Koşu Hızları [m/s]			Tahmini Atlama Mesafesi [m]
			11-6 m	6-1 m	11-1 m	
EMRE KARATAŞ	1	6,00	8,96	8,91	8,94	6,35
	2	6,05	9,09	8,98	9,03	6,45
	3	6,08	8,83	9,09	8,96	6,37
	4	<b>6,35</b>	<b>8,83</b>	<b>9,23</b>	<b>9,03</b>	<b>6,44</b>
	5	5,13	8,73	9,16	8,94	6,35
	6	6,25	8,87	8,93	8,90	6,31
MUSTAFA MERT TOPAL	1	X	8,70	8,96	8,83	6,23
	2	<b>6,32</b>	<b>8,76</b>	<b>8,99</b>	<b>8,87</b>	<b>6,28</b>
	3	6,06	8,83	8,85	8,84	6,25
	4	-	-	-	-	-
	5	X	9,49	8,68	9,07	6,49
	6	X	8,70	8,71	8,70	6,10
MESUT BÜLBÜL	1	6,11	8,33	8,73	8,53	5,91
	2	5,78	8,45	8,73	8,58	5,97
	3	5,99	8,52	8,74	8,63	6,02
	4	6,03	8,29	8,71	8,50	5,88
	5	<b>6,30</b>	<b>8,25</b>	<b>8,68</b>	<b>8,46</b>	<b>5,84</b>
	6	6,12	8,42	8,85	8,63	6,02
YUSUF UZUN	1	6,11	9,26	8,70	8,97	6,38
	2	<b>6,19</b>	<b>9,42</b>	<b>8,71</b>	<b>9,05</b>	<b>6,47</b>
	3	6,02	9,47	8,74	9,09	6,51
	4	X	9,03	9,07	9,05	6,47
	5	6,17	9,14	8,79	8,96	6,37
	6	5,39	9,56	8,74	9,13	6,56
YASİN KINA	1	<b>6,17</b>	<b>8,88</b>	<b>8,93</b>	<b>8,90</b>	<b>6,31</b>
	2	X	8,56	9,03	8,79	6,19



Sporcu	Deneme	Derece [m]	Yaklaşma Koşu Hızları [m/s]			Tahmini Atlama Mesafesi [m]
			11-6 m	6-1 m	11-1 m	
ABDULBAKİ BULUT	1	X	8,49	8,45	8,47	5,85
	2	<b>6,16</b>	<b>8,46</b>	<b>8,64</b>	<b>8,55</b>	<b>5,93</b>
	3	X	8,38	8,59	8,48	5,86
	4	6,15	8,40	8,62	8,51	5,89
	5	X	8,46	8,67	8,56	5,95
	6	X	8,43	8,68	8,55	5,94
MUSTAFA ANIL KORKMAZ	1	5,58	8,68	8,80	8,74	6,14
	2	5,98	8,90	9,03	8,96	6,37
	3	5,90	8,85	8,96	8,90	6,31
	4	5,84	8,85	8,96	8,90	6,31
	5	<b>6,03</b>	<b>8,43</b>	<b>8,87</b>	<b>8,64</b>	<b>6,04</b>
	6	5,91	8,79	8,96	8,87	6,28
HAKAN SAKALLI	1	5,88	8,80	8,73	8,76	6,16
	2	<b>6,03</b>	<b>8,61</b>	<b>8,85</b>	<b>8,73</b>	<b>6,12</b>
	3	4,06	8,79	8,80	8,80	6,20
GÖKTUĞ DAĞDEVİREN	1	5,93	9,35	8,59	8,95	6,36
	2	X	9,09	8,76	8,92	6,33
	3	<b>5,99</b>	<b>8,99</b>	<b>8,65</b>	<b>8,82</b>	<b>6,22</b>
YAHYA ALP ÖZKAN	1	5,78	9,35	9,19	9,27	6,70
	2	<b>5,88</b>	<b>8,62</b>	<b>9,12</b>	<b>8,87</b>	<b>6,27</b>
	3	5,7	9,14	9,45	9,29	6,73
	4	X	8,87	9,04	8,95	6,36
	5	5,79	9,45	9,03	9,23	6,66
	6	4,95	8,96	9,36	9,16	6,58
AYTEKİN ZİNBA	1	5,68	8,64	8,77	8,70	6,10
	2	5,68	8,82	8,76	8,79	6,19
	3	<b>5,87</b>	<b>8,82</b>	<b>8,73</b>	<b>8,77</b>	<b>6,17</b>
	4	5,72	8,61	8,71	8,66	6,05
	5	5,67	8,62	8,56	8,59	5,98
	6	5,53	8,64	8,61	8,62	6,01



Sporcu	Deneme	Derece [m]	Yaklaşma Koşu Hızları [m/s]			Tahmini Atlama Mesafesi [m]
			11-6 m	6-1 m	11-1 m	
FURKAN BULUT	1	5,30	8,70	8,67	8,68	6,08
	2	5,52	8,49	8,76	8,62	6,01
	3	<b>5,86</b>	<b>8,20</b>	<b>8,83</b>	<b>8,50</b>	<b>5,89</b>
MUHAMMET KAAAN ÖZKAN	1	X	8,77	8,56	8,67	6,06
	2	5,59	8,70	8,50	8,60	5,99
	3	<b>5,81</b>	<b>8,52</b>	<b>8,58</b>	<b>8,55</b>	<b>5,93</b>
METİN ARAS	1	<b>5,69</b>	<b>8,42</b>	<b>8,71</b>	<b>8,56</b>	<b>5,95</b>
	2	5,65	8,52	8,67	8,59	5,98
	3	5,68	8,14	8,49	8,31	5,68
	4	X	8,58	8,28	8,42	5,80
	5	X	8,71	8,21	8,45	5,83
	6	5,67	8,33	8,53	8,43	5,81
HALİL İBRAHİM GÖZEL	1	X	8,46	8,88	8,67	6,06
	2	X	8,38	8,91	8,64	6,03
	3	<b>5,69</b>	<b>8,33</b>	<b>8,25</b>	<b>8,29</b>	<b>5,66</b>
MUHAMMET MUSTAFA ACAR	1	X	8,61	8,47	8,54	5,93
	2	X	8,36	8,59	8,47	5,86
	3	<b>5,66</b>	<b>8,73</b>	<b>8,52</b>	<b>8,62</b>	<b>6,01</b>
OZAN TUNA	1	5,3	8,22	8,85	8,53	5,91
	2	4,89	8,58	8,73	8,65	6,04
	3	5,53	8,31	8,71	8,50	5,89
	4	5,52	9,07	8,39	8,72	6,12
	5	<b>5,65</b>	<b>8,71</b>	<b>8,76</b>	<b>8,73</b>	<b>6,13</b>
	6	5,61	9,11	8,39	8,73	6,13
ALİ OSMAN KARAASLAN	1	X	7,63	8,08	7,85	5,19
	2	5,13	7,67	8,16	7,91	5,25
	3	5,4	7,35	7,78	7,56	4,88
	4	5,35	7,40	7,34	7,37	4,68
	5	5,22	7,13	7,92	7,51	4,83
	6	<b>5,52</b>	<b>7,75</b>	<b>7,45</b>	<b>7,60</b>	<b>4,93</b>



Sporcu	Deneme	Derece [m]	Yaklaşma Koşu Hızları [m/s]			Tahmini Atlama Mesafesi [m]
			11-6 m	6-1 m	11-1 m	
FURKAN KARDAŞ	1	<b>5,52</b>	<b>9,12</b>	<b>8,62</b>	<b>8,87</b>	<b>6,27</b>
	2	5,37	8,88	8,49	8,68	6,08
	3	5,28	8,74	8,45	8,59	5,98
	4	5,25	8,71	8,35	8,53	5,91
	5	5,18	8,47	8,49	8,48	5,86
	6	5,28	7,86	8,32	8,08	5,44
HÜSEN UYAN	1	<b>5,50</b>	<b>8,85</b>	<b>8,25</b>	<b>8,54</b>	<b>5,93</b>
SÜLEYMAN ASLAN	1	5,31	8,28	7,95	8,11	5,47
	2	4,93	8,14	8,32	8,23	5,60
	3	5,30	8,18	8,38	8,28	5,65
	4	<b>5,48</b>	<b>8,22</b>	<b>8,42</b>	<b>8,32</b>	<b>5,69</b>
	5	X	8,10	8,24	8,17	5,53
	6	5,40	8,49	7,96	8,22	5,58
YİĞİT TUĞRUL ÖZBEK	1	5,32	8,12	8,20	8,16	5,52
	2	5,37	8,62	7,68	8,12	5,48
	3	5,38	8,56	7,87	8,20	5,57
	4	5,22	8,64	7,70	8,14	5,50
	5	<b>5,45</b>	<b>8,16</b>	<b>8,35</b>	<b>8,25</b>	<b>5,62</b>
	6	X	8,28	8,03	8,15	5,51
TAHİR YILDIRIM	1	5,02	8,24	8,36	8,30	5,67
	2	5,01	8,05	8,22	8,14	5,50
	3	<b>5,41</b>	<b>8,31</b>	<b>7,62</b>	<b>7,95</b>	<b>5,30</b>
EFE GÜL	1	5,23	8,24	8,42	8,33	5,70
	2	X	8,14	8,58	8,35	5,73
	3	5,28	8,16	8,40	8,28	5,65
	4	<b>5,34</b>	<b>8,18</b>	<b>8,43</b>	<b>8,31</b>	<b>5,68</b>
	5	5,28	8,21	8,43	8,32	5,69
	6	X	8,28	8,55	8,41	5,79



Sporcu	Deneme	Derece [m]	Yaklaşma Koşu Hızları [m/s]			Tahmini Atlama Mesafesi [m]
			11-6 m	6-1 m	11-1 m	
YUNUS EMRE ERDEĞER	1	5,05	6,81	7,17	6,99	4,28
	2	<b>5,32</b>	<b>7,20</b>	<b>7,29</b>	<b>7,25</b>	<b>4,55</b>
	3	X	7,23	7,86	7,53	4,85
	4	5,20	7,03	7,97	7,47	4,79
	5	5,04	7,13	7,19	7,16	4,46
	6	5,12	6,84	7,60	7,20	4,50
OĞUZHAN ÖZTEKİN	1	4,96	8,68	8,18	8,42	5,80
	2	<b>5,23</b>	<b>8,53</b>	<b>8,16</b>	<b>8,34</b>	<b>5,71</b>
	3	5,18	8,68	7,73	8,18	5,54
HALİL İBRAHİM FİDAN	1	4,98	-	-	8,13	5,49
	2	4,74	8,29	7,89	8,08	5,44
	3	5,12	8,55	7,91	8,22	5,58
	4	<b>5,13</b>	<b>8,09</b>	<b>7,81</b>	<b>7,95</b>	<b>5,30</b>
	5	4,86	7,96	8,80	8,36	5,74
	6	4,92	8,42	8,28	8,35	5,72
İLHAN KOTAN	1	<b>5,08</b>	<b>8,52</b>	<b>7,60</b>	<b>8,03</b>	<b>5,39</b>
	2	4,99	8,43	7,70	8,05	5,41
	3	4,98	8,24	7,68	7,95	5,30
SERCAN SAMANKATİP	1	5,02	8,09	8,46	8,27	5,64
	2	<b>5,06</b>	<b>8,33</b>	<b>7,17</b>	<b>7,71</b>	<b>5,04</b>
	3	X	8,26	8,47	8,37	5,74
	4	4,92	7,81	8,31	8,05	5,41
	5	X	8,32	8,40	8,36	5,74
	6	5,06	8,00	8,42	8,20	5,57
YAĞIZ KEREM TEKÇAM	1	4,8	7,82	7,32	7,56	4,89
	2	4,66	7,84	7,63	7,73	5,07
	3	<b>4,98</b>	<b>7,63</b>	<b>7,85</b>	<b>7,74</b>	<b>5,08</b>
	4	4,75	7,49	7,97	7,72	5,06
	5	3,29	7,51	7,91	7,70	5,04
	6	4,94	7,89	7,87	7,88	5,22



Sporcu	Deneme	Derece [m]	Yaklaşma Koşu Hızları [m/s]			Tahmini Atlama Mesafesi [m]
			11-6 m	6-1 m	11-1 m	
CENGİZHAN TAŞ	1	X	8,17	8,10	8,14	5,50
	2	<b>4,96</b>	<b>7,68</b>	<b>7,81</b>	<b>7,75</b>	<b>5,08</b>
	3	X	7,65	7,78	7,71	5,04
MUSTAFA ÖZDEMİR	1	<b>4,80</b>	<b>6,96</b>	<b>7,41</b>	<b>7,18</b>	<b>4,48</b>
	2	X	7,10	7,43	7,26	4,57
	3	4,65	7,08	7,49	7,28	4,58
	4	4,55	7,01	7,36	7,18	4,48
	5	4,23	6,69	7,31	6,99	4,28
	6	4,39	6,71	7,32	7,00	4,29
MUHAMMET EMİN ERDEM	1	<b>4,66</b>	<b>8,58</b>	<b>8,39</b>	<b>8,48</b>	<b>5,86</b>
	2	X	8,56	8,68	8,62	6,01
	3	X	8,38	8,68	8,53	5,91
ALİ EKİCİ	1	<b>4,52</b>	<b>6,90</b>	<b>7,36</b>	<b>7,12</b>	<b>4,42</b>
	2	4,49	6,60	7,39	6,97	4,26
	3	4,49	6,68	7,07	6,87	4,15
MUHAMMED KAPLAN	1	X	6,92	7,09	7,00	4,29
	2	X	6,98	7,19	7,09	4,38
	3	<b>4,42</b>	<b>6,97</b>	<b>7,13</b>	<b>7,05</b>	<b>4,34</b>
ERKAN ADEM FERMAN	1	X	6,36	6,53	6,44	3,70
	2	<b>3,84</b>	<b>6,27</b>	<b>6,51</b>	<b>6,39</b>	<b>3,64</b>
	3	3,80	6,78	6,60	6,69	3,96